



Frijsendal Friskole
Skolevangsvej 12
8450 Hammel

Postadresse:

Favrskov Kommune
Plan & Byg
Skovvej 20
8382 Hinnerup

Tlf. 89 64 10 10

favrskov@favrskov.dk
www.favrskov.dk

Landzonetilladelse

Afgørelse

Favrskov Kommune meddeler hermed landzonetilladelse efter planlovens § 35 stk. 1, til opførelse af 57 m² scene/ overdækket areal, på adressen Skolevangsvej 12A, 8450 Hammel, matr.nr. 14 q Sall By, Sall

Dato. 14. februar 2019

Sagsnr.
2018-1449-01

Ejendommens beliggenhed fremgår af nedenstående kort udsnit.

Sagsbehandler
Jens B. Vestergaard



Oversigtskort for placering af Frijsendal friskole.

Personlig henvendelse:

Favrskov Kommune
Plan & Byg
Torvegade 7
8450 Hammel
byg@favrskov.dk

Vilkår for tilladelsen

Der stilles følgende vilkår for tilladelsen.

- At scenen kan benyttes til friskolens egne arrangementer for friskolens egne elever.
- Ved arrangementer på scenen skal Miljøstyrelsens vejledende støjgrænser jf. vejledning nr. 5/1985 om ekstern støj fra virksomheder overholdes. Er det ikke muligt at overholde støjgrænserne, skal kommunens miljøafdeling orienteres.

- Større arrangementer skal godkendes i overensstemmelse med Bygningsreglementet.
- For arrangementer over 1000m², skal der foreligge en byggetilladelse.

Tilladelsen offentliggøres på kommunens hjemmeside 14. februar 2019. Du må først udnytte tilladelsen, når klagefristen på 4 uger er udløbet. Du vil få besked, hvis der indgives klage. Klagefristen er 14. marts 2019..

Tilladelsen bortfalder, hvis den ikke er udnyttet inden 5 år efter den er meddelt.



Oversigtsfoto for etablering af den overdækkede scene i forlængelse af musiklokalet.

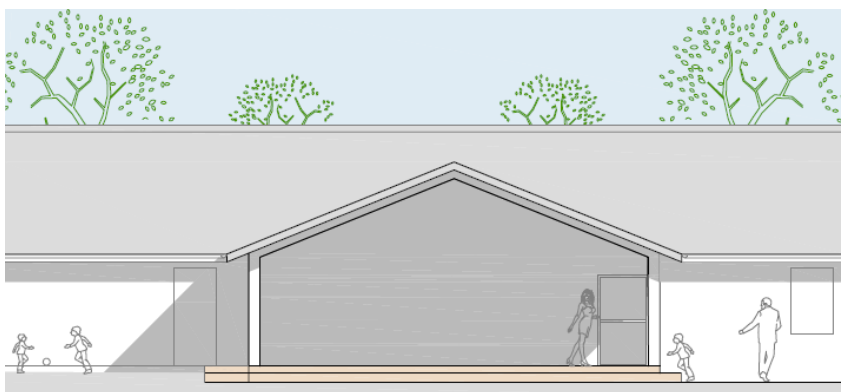

Facade set fra nord.



Facade set øst.



Facade set fra Vest.

Forudsætninger

Tilladelsen er meddelt på grundlag af oplysningerne i din ansøgning modtaget 23. oktober 2018. Det forudsættes derfor, at det ansøgte udføres som beskrevet i ansøgningsmaterialet og i overensstemmelse med vilkårene for landzonetilladelsen.

Andre tilladelser

Der gøres opmærksom på at, det ansøgte kun ved denne tilladelse er behandlet efter de i noten herunder (Note 1), nævnte lovområder.

Det er ansøgers/ejers ansvar at indhente alle nødvendige tilladelser og dispensationer til projektet.

Der gøres opmærksom på at, det ansøgte kræver en byggetilladelse. Det fremgår at kommunen allerede har modtaget ansøgning herom.

Byggesagsbehandlingen påbegyndes efter klagefristens udløb, under forudsætning af, at nærværende tilladelse ikke påklages.

Ved arrangementer med et større publikum, skal man ansøge politiet om tilladelse.

Naboorientering

Naboorientering er udeladt da Favrskov Kommune vurderer, at opførelse af scenen/ overdækket areal og den daglig brug af denne, er af underordnet betydning for naboerne jf. Planlovens § 35, stk. 5.

Forud for større arrangementer eller arrangementer som ikke overholder vejledende støjgrænser eller Bygningsreglement, vil der blive foretaget en naboorientering om det pågældende arrangement.

Sagsfremstilling

Der er søgt om tilladelse til etablering af en 57m² overdækket scene/ overdækning opholdsareal både til brug til ophold for friskolens egne elever i det daglige og til brug ved små og større arrangementer, såsom Festsall.

Tagkonstruktionen er en videreførelse af taget over den eksisterende bygning som bæres af 4 søjler. Det etableres en hævet terrændæk, der flugter med det eksisterende gulv i bygningen. Terrændækket bliver belagt af hårdtræ og der bliver etableret trappe fra skolegården og op til terrændækket langs alle tre sider.

Kommuneplan 2017-29

Frijsendal friskole ligger inden for kommuneplanens område 12.LB.19, der er udlagt til landsbyområde med blandet bolig og erhverv. Det indebærer, at området skal anvendes til boliger, offentlige formål, landbrugsformål og ikke generende erhverv, herunder butikker på højst 1000m² til området daglige forsyning.

Vurdering

Der er ved afgørelsen lagt vægt på, at det ansøgte ikke strider mod kommuneplanens retningslinjer samt de hensyn som landzonebestemmelserne og planloven i øvrigt varetager. Vurderingen bygger på, at opførelse af scenen/ det overdækkede areal ikke i det daglige vil være til gene for, eller medføre væsentlige ændringer på de omkringliggende ejendomme. Det vurderes ligeledes, at der ikke er landskabelige, kulturelle og miljømæssige forhold, der kunne tale imod det ansøgte.

Risikovurdering iht. habitatbekendtgørelsen

Ifølge habitatbekendtgørelsen BEK nr. 926 af 27. juni 2016 skal der foretages en foreløbig konsekvensvurdering af det ansøgte projekts eventuelle indvirkning på en række internationale naturbeskyttelsesområder samt visse beskyttede arter og deres levesteder.

Internationale naturbeskyttelsesområder

Det ansøgte ligger uden for internationale naturbeskyttelsesområder og vurderes derfor at være af underordnet betydning for disse.

Beskyttelsen af visse arter og deres levesteder

Ifølge eksisterende viden har kommunen fundet, at der ikke er kendskab til forekomst og levesteder af de særligt beskyttede arter inden for området. På baggrund heraf vurderes det ansøgte ikke at have nogen indvirkning på disse.

Klage

Kommunens afgørelse kan inden 4 uger fra offentliggørelsesdatoen ankes til Planklagenævnet jf. vedlagte klagevejledning. Det er nævnets afgørelse, hvornår en klage er indkommet rettidigt.

Tilladelsen må ikke udnyttes, før klagefristen er udløbet. Hvis der er klaget, må tilladelsen ikke udnyttes, medmindre Planklagenævnet opretholder tilladelsen.

Med venlig hilsen

Jens Bønnelycke Vestergaard

Byggesagsbehandler

Kopi til:

Friluftsrådet v/ Thorkild Danielsen, Duevej 3, 8382 Hinnerup, ffavrskov@gmail.com ,

Danmarks Naturfredningsforening, dn@dn.dk

Moesgård Museum, ark@moesgaardmuseum.dk

Klagevejledning over kommunens afgørelse efter planloven

I henhold til kap. 14 i Bekendtgørelse af lov om planlægning nr. 287 af 16. april 2018, med senere ændringer.

Lov om planlægning

I henhold til planlovens § 58 kan der klages over en afgørelse efter planloven. Klager over afgørelser behandles af Planklagenævnet.

Hvad kan der klages over til Planklagenævnet?

Der kan kun klages over retslige forhold i kommunens afgørelser efter planloven eller regler, der er fastsat med hjemmel i loven. Det vil sige, at der ikke kan klages over de skøn og vurderinger, kommunen har lagt til grund for afgørelsen.

Hvem kan klage?

Klageberettigede er:

1. Adressaten for afgørelsen
2. Ejeren af den ejendom, som afgørelsen berører
3. Offentlige myndigheder
4. Enhver med retlig interesse i afgørelsen
5. Lokale foreninger og organisationer, som har en væsentlig interesse i afgørelsen
6. Landsdækkende foreninger og organisationer som efter deres formål varetager væsentlige rekreative interesser, når afgørelsen berører sådanne interesser

4 ugers klagefrist

En klage skal være indgivet inden 4 uger fra den dag afgørelsen eller beslutningen er meddelt. Hvis afgørelsen er offentligt bekendtgjort, f. eks. på kommunens hjemmeside, regnes klagefristen fra den dag, afgørelsen er offentliggjort.

Virkning af at der klages

Indgivelse af rettidig klage til Planklagenævnet har som udgangspunkt ikke opsættende virkning.

Følgende rettidige klager har dog opsættende virkning, medmindre Planklagenævnet bestemmer andet:

Klage efter planlovens § 58 stk.1, nr. 1 og 2, klage efter sommerhuslovens § 10e, stk.1, klage efter kolonihavelovens § 9 og klage efter mastelovens § 8, stk.1..

Hvordan klager man?

Du klager via Klageportalen. Klageportalen ligger på www.borger.dk og www.virk.dk. Du logger på www.borger.dk eller www.virk.dk, ligesom du plejer, typisk med NEM-ID. Når du søger på borger.dk skal du søge efter "klageportal". Inde i klageportalen bliver du guidet gennem en række trin, hvor du skal udfylde forskellige oplysninger.

Klagen sendes automatisk via Klageportalen til Kommunen. En klage er indgivet, når den er tilgængelig for Kommunen i Klageportalen. Når du klager, skal du betale et ge-

byr. Vejledning om gebyr kan findes på Planklagenævnets hjemmeside <http://naevne-neshus.dk/planklagenaevnet> Her kan du også læse mere om klagensævnets sagsbehandling.

Planklagenævnet skal som udgangspunkt afvise en klage, der kommer uden om Klageportalen, hvis der ikke er særlige grunde til det.

Hvis du ønsker at blive fritaget for at bruge Klageportalen, skal du sende en begrundet anmodning til den myndighed, der har truffet afgørelse i sagen. Myndigheden videregiver herefter anmodningen til Planklagenævnet, som træffer afgørelse om, hvorvidt din anmodning kan imødekommes.

Hvis du vil indbringe afgørelsen for domstolene, skal dette ske inden 6 måneder fra afgørelsens modtagelse.